



PROCES-VERBAL
de l'ASSEMBLEE GENERALE
ordinaire de l'Association de Parents de
l'Ecole plein air / Asbl APEPA

LUNDI 24 OCTOBRE 2016

Etaient présents : les 7 membres du comité, 11 parents d'élèves, le directeur, Rémy.

Une feuille de présence a circulé. Les parents désireux de s'inscrire à la mailing list pouvaient indiquer leur adresse mail.

Lors de cette réunion ont été abordés les points suivants :

Ordre du jour :

- ▶ Présentation du comité
- ▶ Fonctionnement de l'AP : les missions et la place de l'association des parents
- ▶ Election des représentants au conseil de participation
- ▶ Bilan (moral et financier) des projets 2015-2016
- ▶ Présentation et proposition de projets
- ▶ Divers : Questions/Réponses
- ▶ Verre de l'amitié



• 1/ Présentation par Odile, présidente de l'APEPA

Composition du comité :

- ▶ Alice Tamaian , Maman de Louise (P2)
- ▶ Cédric Van Muysewinkel , Papa de Evan (P1)
- ▶ Christelle Decroix , Maman de Roxane (P5) et Raphaël (P3)
- ▶ Gaëtan Debbaudt , Papa de Gilles (M2) et Noémie (P2)
- ▶ Maud Lefèbvre, Maman de Sam (P4)
- ▶ Odile Michel, Maman de Mara (P2) et Corto (M1)
- ▶ Wiebke Warneck, Maman de Milan (P4) et Mattis (M3)
- ▶ ap.ecolepleinair@gmail.com (Association de parents Plein Air)

Elus lors de l'Assemblée constitutive du 26/10/2015 pour un mandat de deux ans. Le comité reste à l'identique, pas de démission présentée. Il n'y a pas de modification des statuts.

Odile a rappelé l'historique de l'association, la motivation d'un groupe de parents associée à une obligation légale de représentativité au sein de l'école. Ensuite ont été évoqués les rôles d'une AP et la présence de représentants de parents au Conseil de participation.

Les priorités sont de veiller au bien-être des enfants et tisser du lien social entre les parents et avec les acteurs de l'école.

• 2/ Présentation des acteurs de l'école par Remy

En vue de définir d'apporter un éclairage sur les autres acteurs de l'école Plein Air, nous avons demandé à Rémy, le directeur, d'intervenir afin de préciser les rôles et objectifs **des autres organes de l'école**. Il a exprimé son contentement, et son soulagement, quant à l'existence de l'APEPA et son dynamisme. Par ailleurs, il y a un renouveau dans la vie de l'école avec l'asbl Sauvegarde de Plein Air qui a changé de composition, le comité Fêtes qui se recrée... Avoir de multiples intervenants au sein de l'école est complexe toutefois la finalité est commune : s'assurer du bien-être des enfants.

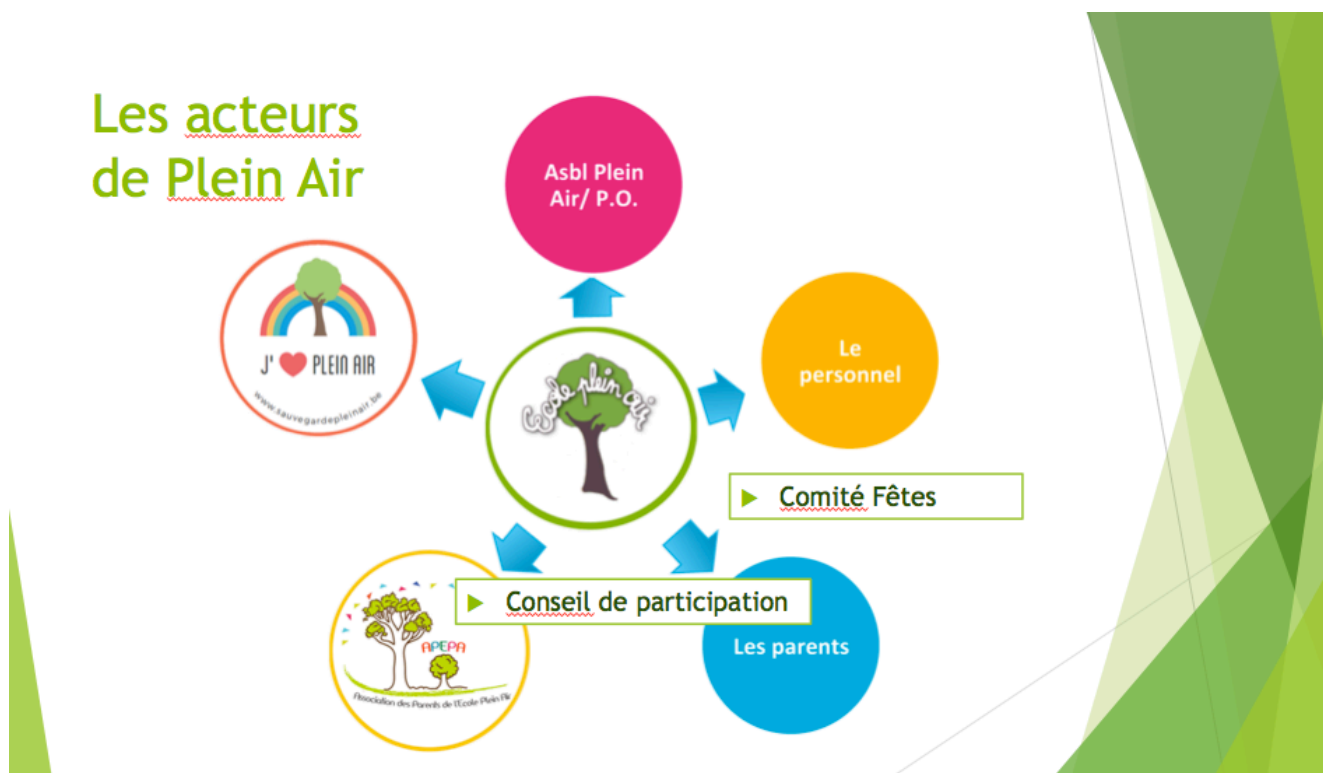

Rôles et objectifs des autres organes de l'école Plein Air (qui est bien au centre) :

- le pouvoir organisateur / P.O. : Asbl Ecole Plein Air = Conseil d'administration de l'école.
L'école Plein air s'inscrit dans le réseau de l'enseignement libre et non confessionnel, en cela c'est une ASBL qui s'occupe de l'école, et dont le conseil d'administration a pour charge la gestion des ressources, humaines et financières et le pouvoir de décision quant aux choix à faire, pédagogiques et autres. Composés de 6 personnes : parents, anciens parents, un enseignant, un membre de l'asbl Sauvegarde et le directeur depuis 1994.
- 2^e organe le plus important : le personnel de l'école = l'équipe pédagogique, les éducatrices, le personnel ouvrier, les encadrantes, le secrétariat .
Le directeur a notamment pour mission de mettre en place le projet pédagogique, de favoriser son adhésion et de veiller à ce que le personnel se positionne comme équipe qui porte et décline ce projet.

Le PO et l'équipe employée sont les 2 grands pouvoirs de l'école.

- l'asbl Sauvegarde : Asbl des amis de l'école, classique des écoles libres dont la mission est de soutenir l'école. Cela se traduit surtout dans un soutien financier indispensable à l'école . Rien que les emprunts à rembourser, cela représente un montant de **150 000 euros** par an. L'entretien, la rénovation des bâtiments, sont aussi des charges importantes. Voilà pourquoi chaque année, l'ASBL Sauvegarde Plein Air fait appel à votre solidarité et votre soutien. Le soutien financier des parents est indispensable et demandé sur base volontaire chaque année aux parents. L'asbl cherche aussi d'autres moyens de financements en permanence.
- Le conseil de participation : cet organe légal (défini dans le décret mission) est composé de **tous les acteurs de l'école** : parents, professeurs, ouvriers, directeur et environnement socio-culturel de l'école. Ses missions sont réduites, surtout avis consultatif concernant le projet pédagogique. 2 réunions par an.
- Le comité Fêtes : il a existé dans la vie de l'école. Une nouvelle équipe composée du personnel, de membres de l'équipe pédagogique, d'un membre de l'APEPA.

● 3/ Session de questions posées à Remy avant son départ:

Les questions concernaient :

> la participation volontaire à l'asbl Sauvegarde. Certains parents demandaient s'il était possible d'exiger l'argent pour s'assurer de la pérennité de l'école, si il y avait un recours légal, un moyen de pression... **La cotisation est volontaire, c'est un acte de solidarité, un engagement pour que l'école perdure. Ce ne peut être une obligation mais nous devons mesurer son importance. Elle est essentielle, nécessaire, vitale à l'école.**

> l'accès à l'école.

Remy a précisé que le point Sécurité était toujours inscrit aux ordres du jour du Pouvoir Organisateur. Il existe un protocole de gestion de crise. La réalité de l'école, son positionnement, est que des points d'intrusion multiples existent et qu'on ne peut construire une enceinte autour de l'école. Ce serait aussi à l'encontre du projet pédagogique, l'école est un espace d'autonomie et les enfants en respectent les règles. Remy réfléchit à la mise en place d'un registre de sortie.

Fin des questions, départ de Rémy.

● 4/ Election des représentants de parents au conseil de participation:

Le prochain CP est prévu le jeudi 17 novembre 2016 à 15h45.

Procuration reçue: 1

Candidats : 3 représentants et 3 suppléants. Le vote a eu lieu. Les noms seront communiqués à la direction.

Les représentants sont : Isabel Dominguez (maman d'Evan -P1) / Irena D'Aloisio (Maman de Stéphane - M3) - Christelle Decroix (Bureau APEPA, maman de Roxane P5 et Raphaël P3)

Les suppléants sont:

Marie Arousseau (Maman de Joachim - M2) / Nicolas Evrard (papa de Sofia - M3) / Wiebke Warneck (Bureau APEPA, maman de Milan P4 et Mathis M3)

● 5/ Bilan moral

Année 2015-2016 très active, l'APEPA a mis en place des événements réguliers et d'autres ponctuels. Après une année, nous pouvons considérer que c'est un très bon début.

► **Evénements réguliers**

- **Parascolaire**
Anglais / Cirque/ Yoga / Théâtre/ Chorale
- **Petits-déjeuners** # départs de classe de dépaysement

► **Evénements ponctuels**

- Soirée contes
- Soirée thématique
- Action Caméléon
- Brocante
- AP-éro de fin d'année

> **Le parascolaire / points négatifs** : Nous avons proposé beaucoup d'activités, 125 séances sur l'année pour l'ensemble du parascolaire. L'inscription par semestre demandait beaucoup de temps et de suivi.

Le cirque proposé en 2014 n'a pas eu le même succès.

Le prestataire anglais, payé en début septembre, n'a pas honoré son engagement qualitatif et nous n'avions plus de possibilités de pression.

> **Le parascolaire / points positifs** : L'APEPA a répondu à une demande des parents quant à l'organisation d'activités après 15H30.

Le Pouvoir organisateur nous a accordé au deuxième semestre la gratuité de l'utilisation des espaces. Nous n'avions plus la partie location à charge.

• **6/ Bilan financier**

Positif.

Au 31/08/2016 : +10860.09€ .Le bilan du parascolaire est à nuancer avec le point ci dessus et aussi en raison de 3 factures (3000€) payées en octobre 2016.

Entrées	sorties	Bilan
Payements parascolaires	Payements prestataires parascolaires (12035€)	5363.00*
Petits déjeuners	Fournitures	442.17
Soirée contes	Fournitures soirée contes	794.03
Brocante	Fournitures brocante	859.63
Apéro fin d'année	Fournitures Apéro fin d'année	200.58
Action Caméléon		238.18
	Frais de tenue de comptes	-37.50
	Compte bancaire au 31/08/2016	+10.860,09 Eur

Prévisionnel 2016-2017

Activité	Estimation
Parascolaire	1500
Petits Déjeuners	200
Brocante	500
Module Primaires	-7000
Frais divers (banque,...)	-100
Bilan prévisionnel	- 4900

• 7/ Projets 2016-2017

- ▶ **Parascolaire : moins d'activités.** Certaines à l'année, d'autres en cycle court après janvier. Par ailleurs, il y a d'autres parascolaires présents et les locaux sont donc à partager.
- ▶ **Reconduite des petits déjeuners, de la soirée contes, de la brocante**
- ▶ **Un module pour la cour des primaires** > résultat de 2 ans d'actions
Les autres éléments à venir concernant la cour seront du ressort de l'asbl Sauvegarde Plein Air.
- ▶ Une **communication commune** identifiant les rôles des ASBL Sauvegarde et APEPA
- ▶ L'aménagement du **local silence** (15h30 >17h) = presque fini.
- ▶ **Des réunions mensuelles chaque premier lundi du mois ouvertes à tous les parents**
- ▶ Des gobelets **Ecocup** pour diminuer notre empreinte écologique
- ▶ Projet de caisse de solidarité
- ▶ Achat groupé des petites fournitures
- ▶ "vélo-bus"

• 8/ Clôture et verre de l'amitié

Merci à tous les parents pour leur présence.